Bienvenue!

Herzlich willkommen!

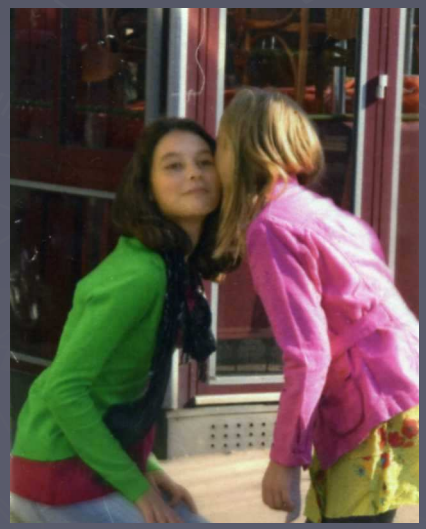

Warum Französisch?

- Urlaub
- Au-pair / Austausch
- Ausbildung und Beruf (Zugang zu französischen Universitäten, Möglichkeit von Stipendien)
- wichtiger Handelspartner
- Völkerverständigung
- Kennenlernen der französischen Kultur, Mentalität und Lebenskunst
- Toleranz
- Sprache der Kultur (Mode, Kosmetik, Theater, Tanz, bildende Künste, Architektur, Gastronomie)

Warum Französisch? - Fakten

- Nähe zu den französischsprachigen Nachbarländern (Frankreich, Belgien, Schweiz, Luxemburg)
- Basis für das Erlernen einer anderen romanischen Sprache (Italienisch, Spanisch)
- nach Deutsch die meist gesprochene Muttersprache in Europa
- Weltsprache: über 200 Mio. Menschen auf allen fünf Kontinenten
- in über 30 Ländern der Welt ist Französisch Amtssprache
- wird in allen Ländern der Welt gelernt (nach Englisch am häufigsten)
- Sprache der internationalen Beziehungen: Arbeits- und Amtssprache der UNO, der Europäischen Union, der UNESCO, der NATO, des internationalen olympischen Komitees … und an mehreren internationalen Gerichtshöfen

Frankreich – Deutschland
eine langjährige Geschichte

Frankreich ganz nah

Die fünf Kompetenzen des heutigen Französischunterrichts

- Hörverstehen
- Leseverstehen
- Schreiben
- Sprechen
- Interagieren

- Grammatik hat eine dienende Funktion

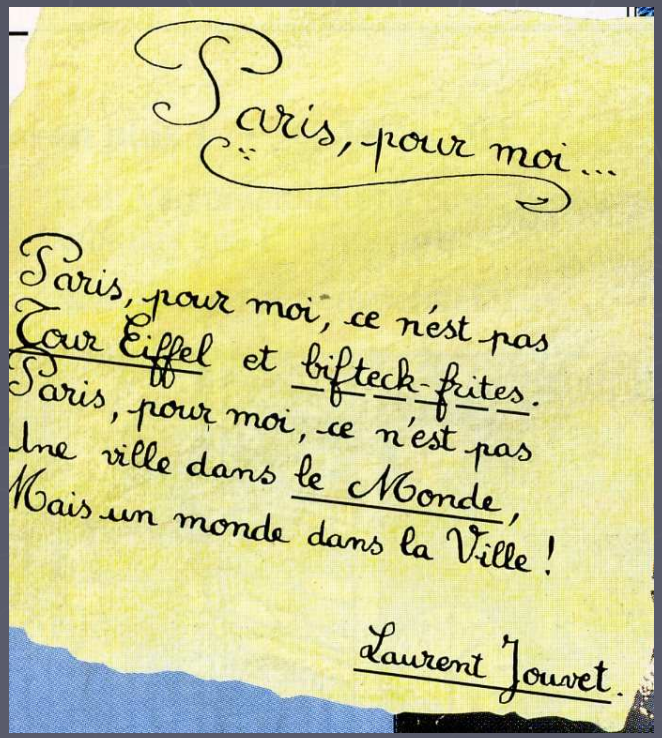
Paris, pour moi...

Paris, pour moi, ce n'est pas
Tour Eiffel et bifteck-frites.
Paris, pour moi, ce n'est pas
Une ville dans le Monde,
Mais un monde dans la Ville !

Laurent Jouvet.

Inhalte des Unterrichts

- Alltagssituationen
- Lebensgewohnheiten
- Landeskunde
- Aktuelles

Was wird erwartet?

- Interesse am Lernen einer Sprache
- Interesse an fremden Ländern und anderen Kulturen
- Logisches Denken
- Bereitschaft, im Unterricht und zu Hause regelmäßig mitzuarbeiten
- regelmäßiges Lernen und Wiederholen der Vokabeln und der Grammatik
- Mut zum Sprechen

Französisch am WBG

Frau Biermann
Frau Hensel
Frau Mlekus

- Seit 30 Jahren:
  Austausch mit dem privaten Collège St Paul in Lille
- Vorbereitung auf die DELF-Prüfung:
  Diplôme d'études en langue française

Französisch lernen verbindet das Nützliche mit dem Schönen!!!

Merci!
Au revoir et
à bientôt.

Jean-Jacques Sempé, Le Petit Nicolas